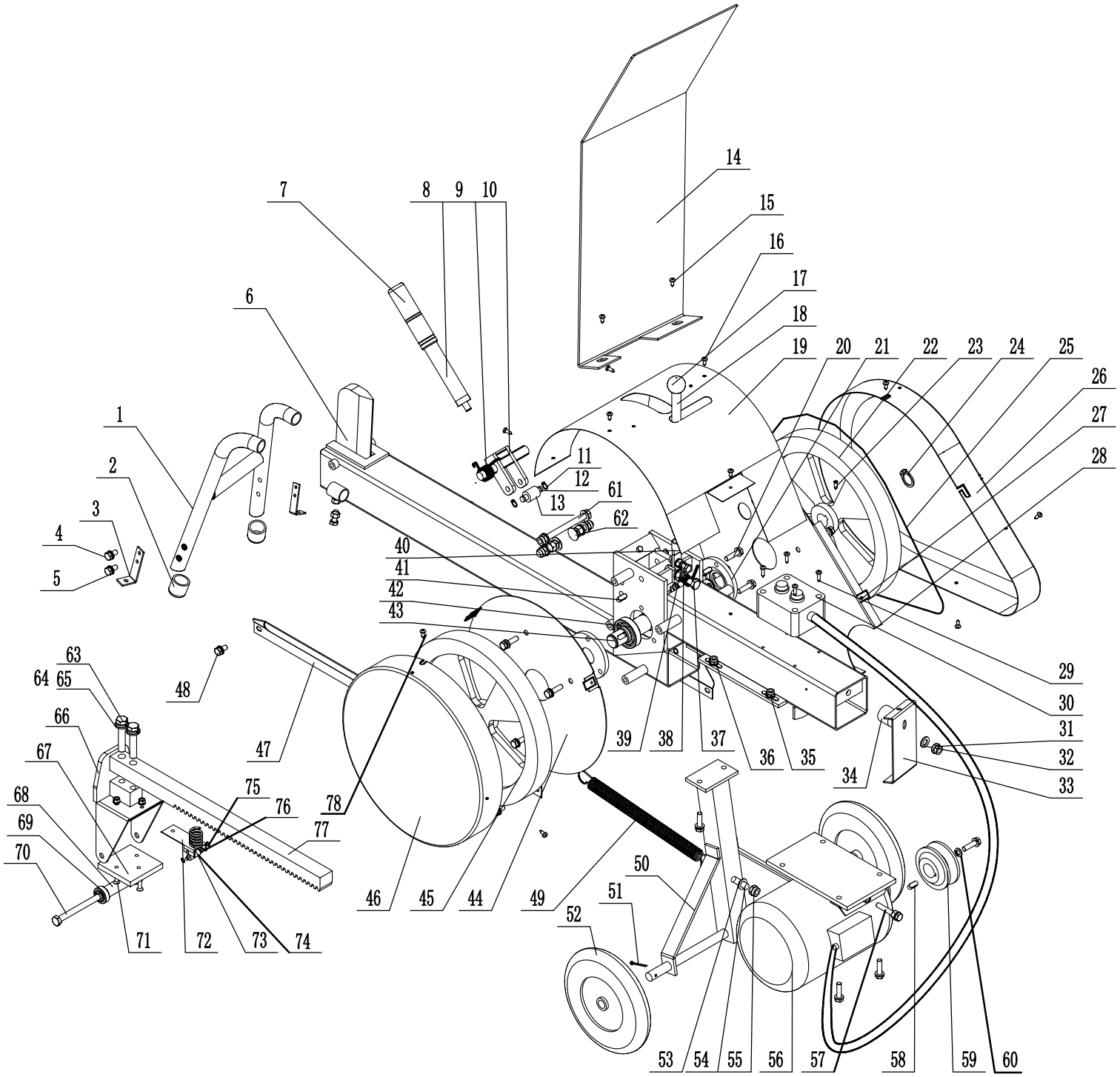

78	沉头螺栓M5*12	7	
77	齿条	1	
76	滚轮轴1	1	
75	轴用卡簧M8	2	
74	滚轮 1	1	
73	压簧	1	
72	滚轮支架	1	
71	沉头螺栓M6*20	3	
70	8.8级外六角螺栓M10*110	2	
69	向心球轴承6000	2	
68	隔套	1	
67	盘料板	1	
66	拖木器焊接体	1	
65	弹垫M12	11	
64	平垫M12	2	
63	12.9级外六角螺栓M24L5*60	1	
62	马车螺栓M10*45	6	
61	12.9级外六角螺栓M10*110	1	
60	加大平垫60*32	1	
59	小带轮	1	
58	半圆头平键6*6*30	1	
57	外六角螺栓M8*55	1	
56	马达230v1.5KW	1	
55	钢丝绳号M5	4	
54	圆环螺栓M6*70	1	
53	平垫M5	4	
52	橡胶轮5"	2	
51	开口销M3*35	2	M6平垫 6弹垫 M6防水螺母各1件
50	轮架	1	
49	回位拉簧	1	M12平垫 M12弹垫各1件
48	外六角螺栓M8*16	10	
47	圆木护板	2	
46	圆动轮外护罩	1	
45	圆动轮	1	
44	圆动轮内护罩	1	
43	齿轮轴	1	
42	向心球轴承6006	2	
41	半圆头平键8*8*25	2	
40	安全手把对接体	1	
39	外六角螺栓M8*70	1	
38	轴套1	1	
37	外六角螺栓M10*65	1	
36	平垫M8	37	
35	钢丝绳号M8	11	
34	减震垫	1	
33	护板	1	
32	平垫M10	11	
31	钢丝绳号M10	6	
30	启动开关	1	
29	半圆头螺栓M5*10	4	
28	皮带内护罩	1	
27	卡钢绳号M5	7	
26	皮带外护罩	1	
25	A超三角带1143M	1	
24	625轴用卡簧	2	
23	M8*10顶紧螺栓	2	
22	主动带轮	1	
21	轴承盖	2	
20	外六角螺栓M8*30	10	
19	护罩	1	
18	保险把	1	
17	球把	1	
16	自攻丝M4*12	6	
15	半圆头螺栓M5*16	2	
14	保险挡板	1	
13	滚轮1	1	
12	6100深沟轴	1	
11	6625轴用卡簧	2	
10	手把对接体	1	
9	拉簧	1	
8	劈木手把焊接体	1	
7	劈木手把盖	1	
6	机架焊接体	1	
5	弹垫M6	16	
4	外六角螺栓M8*20	8	
3	固定地角板	2	
2	盘料底脚	2	
1	前支脚	1	
序号	名称	数量	